Звіт керівника
за підсумками роботи закладу освіти в 2020-2021 навчальному році
Комунальний заклад «Маріупольськазагальноосвітня школа І-ІІІступенів №19 Маріупольської міської ради Донецької області»

Т.в.о. директора

Адамова Ганна Олександрівна

Основні вектори розвитку освіти в ЗОШ № 19 в 2020-2021 н.р.

Нові можливості освіти

Інклюзивна освіта

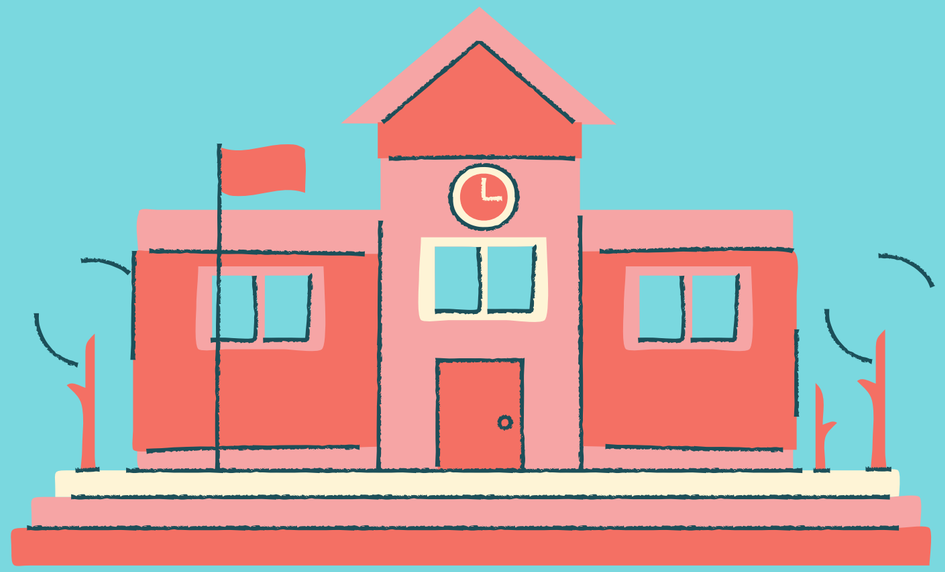

Соціальна місія школи, безпечне середовище

Гроші йдуть за школою, що розвивається

HR-менеджмент

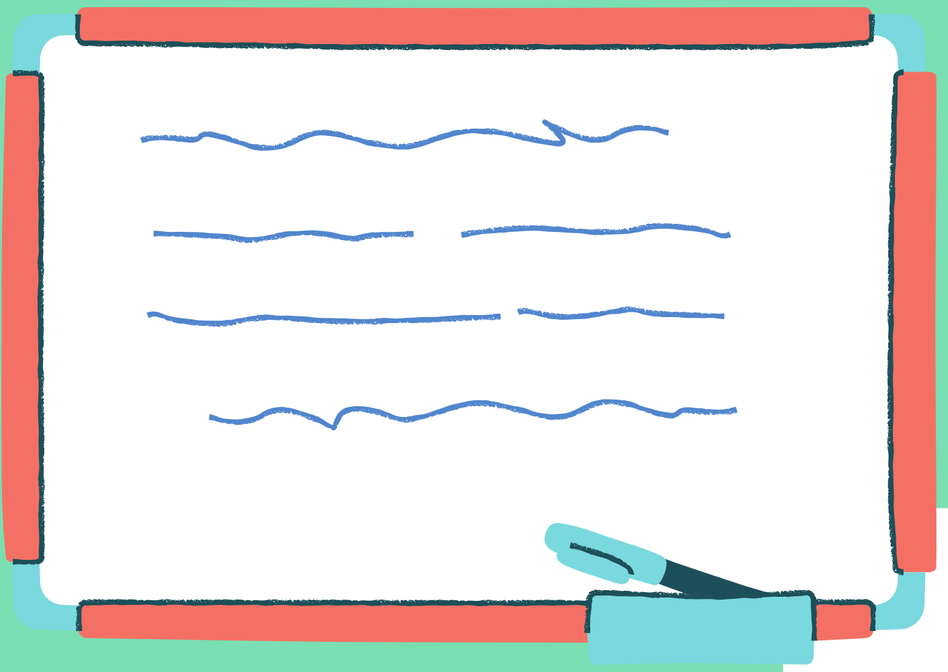

Контингент здобувачів освіти, рух учнів протягом 2020-2021 н.р.

- Кількість учнів станом на 05.09.2020 року -357

- Вибуло протягом навчального року (зміна місця мешкання родини) - 12

- Прибуло протягом навчального року -11

- Кількість учнів станом на 01.06.2021 року -356

Для сприяння загально - культурній підготовці учнів, для їх всебічного розвитку як цілісної особистості, виділені години для курсів за вибором

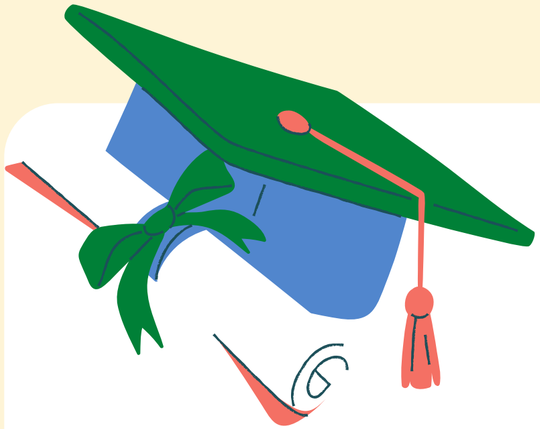

«Зарубіжна література» у 2 класі;

«Елементи геометрії» у 3, 4 класах;

«Родинні фінанси» у 5 класі;

«Фінансово-грамотний споживач» у 6 класі.

Забезпеченість зайнятості дітей в позаурочний час

Гурток національно-патріотичного виховання "Вахта пам'яті".

Спортивна секція "Джура"

Форми навчання

Загальна

349 учнів

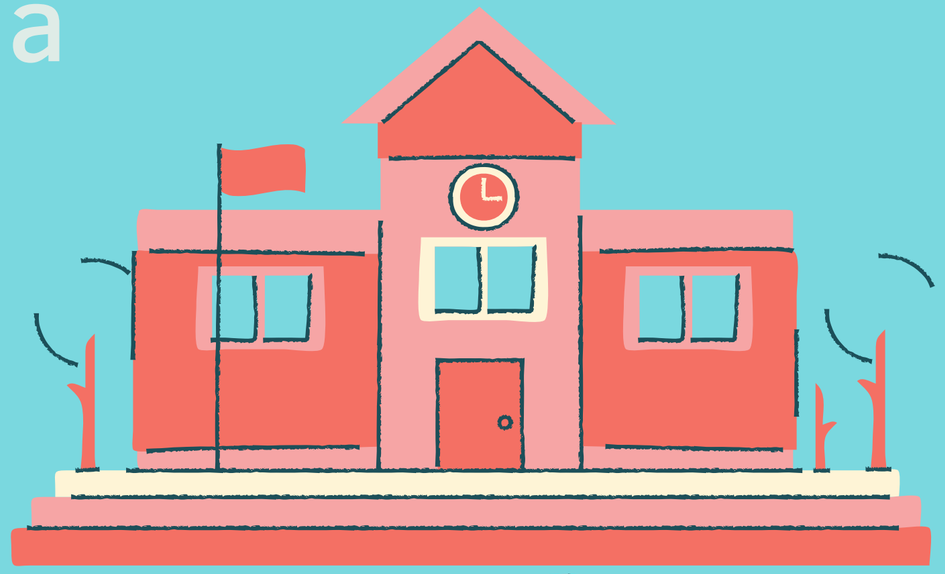

Педагогічний патронаж

3 учні

Заочна

3 учні

Інклюзивна

1 учень

Соціальний паспорт школи 2020-2021 н.р.

Діти, які мають статус постраждалих на ЧАЕС

1 учень

Учні з родин учасників бойових дій

22 учні

Сироти або ті, що знаходяться під опікою

7 учнів

Учні з числа внутрішньо переміщених осіб

10 учнів

Діти з інвалідністю

3 учні

Учні з багатодітних родин

46 учнів

Кадровий склад

Всього вчителів: 27,
з них:

Вища категорія
– 2 учителя

«спеціаліст» –
5 учителів

I категорія
– 17 учителів

II категорія
– 3 учителя

Звання
«Старший вчитель»
– 4 учителя

Підвищення рівня кваліфікації кадрів в 2020-2021 н.р.

У 2020-2021 навчальному році атестацію пройшли 3 педагоги.

За результатами атестації:

- Харченко О.В. підтвердили І кваліфікаційну категорію, звання «Старший учитель»;
- Коваленко Т.А. отримали ІІ кваліфікаційну категорію;
- Кривошеєва О.В. підтвердила ІІ кваліфікаційну категорію.

Участь у міжнародних та міських педагогічних проєктах:

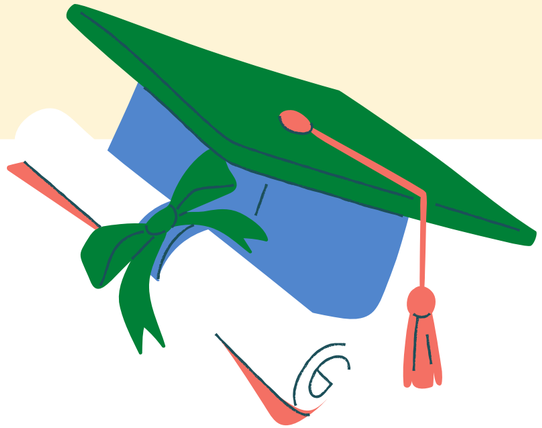

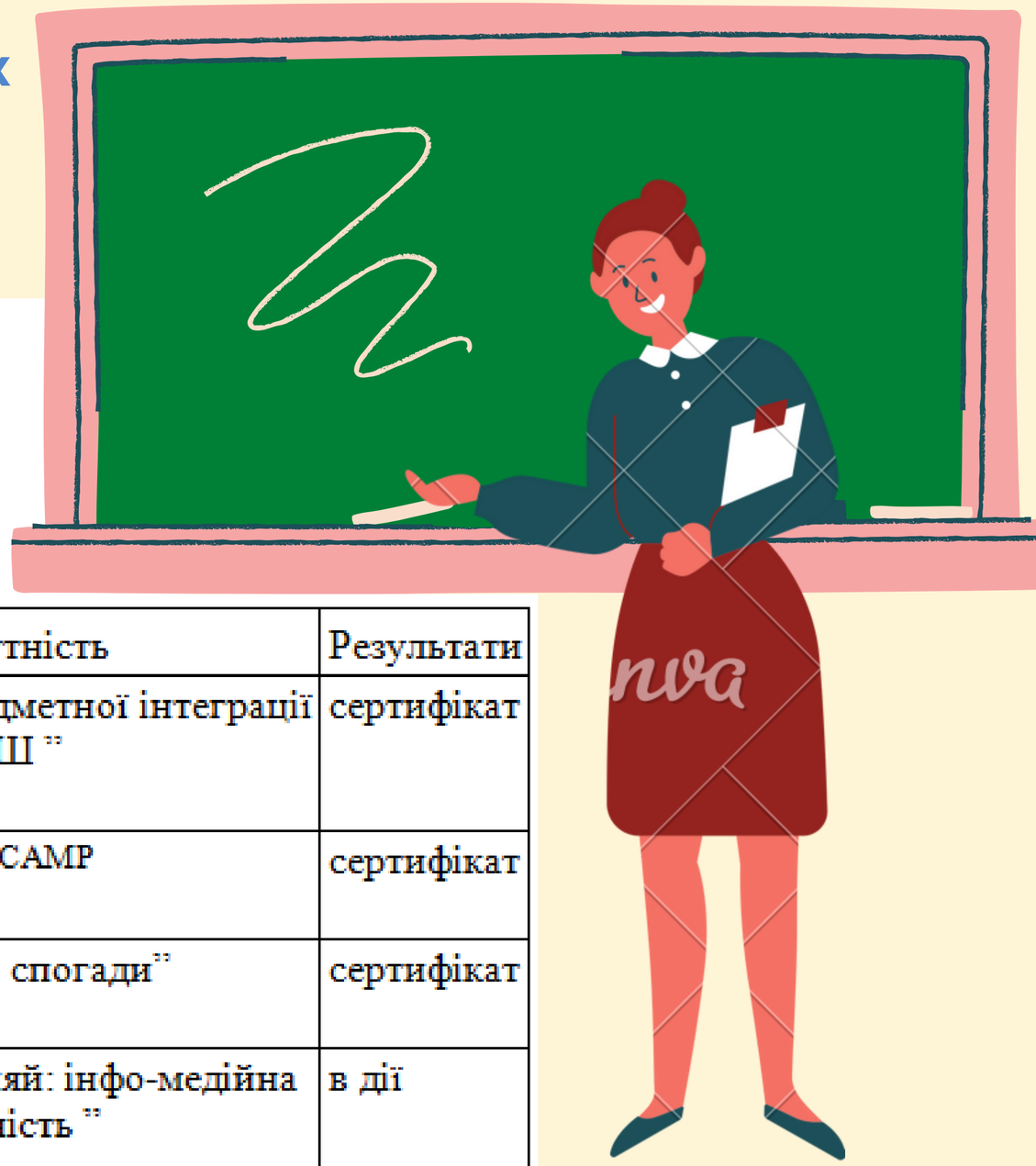

П.І.Б. учителя	Форма роботи	Тема, сутність	Результати
Заборіна І.О.	Міський педагогічний вернісаж учителів початкових класів	“Реалізація міжпредметної інтеграції в НУШ ”	сертифікат
Єфремов Д.О.	Лідерська освітня програма для вчителів	STEAM-CAMP	сертифікат
Рубленко В.М.	Всеукраїнський проєкт	“Приховані спогади”	сертифікат
Бельдей І.О.	проєкт	“Вивчай та розрізняй: інфо-медійна грамотність ”	в дії

Результати участі педагогів школи

П.І.Б. учителя	Назва, рівень конкурсу або форми методичної роботи	Статус
Темна Н.О.	Міський етап конкурсу “Учитель року -2020”	III місце
Єфремов Д.О.	Міський етап конкурсу “Учитель року -2020”	учасник
Алексєєва О.О.	Освітній округ № 6 Веб-вітрина “Весняна дружня школа” “Дієві прийоми мотивації на уроках української мови та літератури, зарубіжної літератури”	спікерка
Рубленко В. М.	Освітній округ № 6 Веб-вітрина “Весняна дружня школа” «Використання фейків на різних етапах уроку як елемент мотивації учнів до навчально-пізнавальної діяльності»	спікер
Харченко О.В..	Майстер-клас для вчителів початкової школи міста "Робота над словниковими словами"	спікерка
Рубленко В.М	Обласна методична альтанка “Українська державність в історичній ретроспективі ”	доповідач
Рубленко В.М	Апробація курсу “Громадянська освіта” (обласний рівень)	дослідник, доповідач
Рубленко В.М	Обласний круглий стіл “Чи потребує Європа спільного історичного наративу про ДСВ”	доповідач

Результати дослідницької діяльностіу 2020-2021н.р.

	П.І. учня	Клас	Учитель	Назва конкурсу	Результат
1	Зубань Кароліна	9-А	Рубленко В.М.	Міжнародний конкурс «Мій рідний край» Номінація «Криниця духовності»	Переможець I місце
2	Хорунжа Поліна	6-А	Рубленко В.М.	Всеукраїнський конкурс учнівської творчості, присвячений Шевченківським дням	Переможець
3	Пациєнко Ольга	9-А	Рубленко В.М.	Міський конкурс дослідницьких робіт «Пам'ять народу», присвячений 73-ій річниці «Грецької операції»	II місце
4	Пациєнко Ольга	9-А	Рубленко В.М.	Обласний фестиваль творчої молоді «Україна в нас одна», напрям «Мовознавство», номінація «Улюблені страви моєї родини»	учасник

Результати участі учнів школи у предметних конкурсах у 2020-2021 н.р.

	учасників	призерів	переможців
Предметні олімпіади (міський рівень)	**8**	**1**	---
МАН	**1**	---	---
Міжнародний природничий інтерактивний конкурс «Колосок осінній»	**38**	**15**	---
Міжнародний природничий інтерактивний конкурс «Колосок весняний»	**35**		
Всеукраїнський учнівський конкурс юних суспільствознавців «Кришталева сова»	Не проводилося через карантин		
Міжнародний математичний конкурс «Кенгуру»	----	----	----
Всеукраїнська українознавча гра «Соняшник»	**56**	**23**	**11**
Всеукраїнський конкурс з українознавства «Патріот»	**5**	**1**	---
Міжнародний конкурс з української мови ім. П. Яцика	**4**	---	---
Всеукраїнський конкурс з англійської мови «Ґринвич»	**35**	**6**	**3**
Міжнародна природознавча гра «Геліантус»	**17**	**2**	**1**
Мовно-літературний конкурс імені Т. Шевченка	**2**	---	---
Інтернет – олімпіади: «На урок» «Розумничка»	**62**	**24**	**20**
	Не проводилося через карантин		
МАН-юніор	**1**	---	---
Всеукраїнські предметні олімпіади «Олімпус»	**23**	**4**	**0**
Всеукраїнський учнівський фізичний конкурс «Левеня»	---	----	---
Всеукраїнський учнівський конкурс з інформатики «Бобер»	---	----	---
Міжнародний конкурс зі світової літератури «Sunflower» (1-11 класи)	**4**	**2** Всеукр. рівн -	**2** Рег. рівня

Якість участі учнів у предметних конкурсах :

- Міжнародний природничий інтерактивний конкурс «Колосок осінній» - 39,5%;
- Всеукраїнська українознавча гра «Соняшник» - 60,7%;
- Всеукраїнський конкурс з англійської мови «Ґринвич» - 25,7%;
- Міжнародна природознавча гра «Геліантус» - 17,6%;
- Мовно-літературний конкурс імені Т. Шевченка -100%;
- Інтернет – олімпіада «На урок» - 71%;
- Всеукраїнські предметні олімпіади «Олімпус» - 17,4%;
- Міжнародний конкурс зі світової літератури «Sunflower» - 100%.

Інтеграція перспективного педагогічного досвіду вчителів школи № 19 в освітній простір України

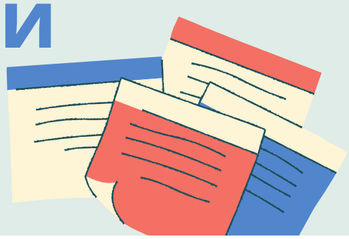

П.І.Б. учителя	Назва друкованого матеріалу	Електронне посилання або сертифікат (№, дата видачі)
Харченко О.В.	Презентація і конспект до уроку ЯДС 3 клас. Тема: *За допомогою чого ми дихаємо. Досліджуємо дихання.*	Всеукраїнський сайт «Всеосвіта» Свідотство HJ053191 “На Урок”Сертифікат № ДБ-2102223883
Харченко О. В.	Презентація і конспект до уроку української мови 3 клас. Тема: *Вивчаємо рід іменників*	Всеукраїнський сайт “Всеосвіта”Свідотство BL909394 “На Урок”Сертифікат № ДБ-2102223881Сертифікат № ДБ-2102223881
Смолій Г.Е.	Методична розробка спортивного свята до дня збройних сил України.	Всеукраїнський сайт “Всеосвіта”. Свідоцтво № СР 772797

Інтеграція перспективного педагогічного досвіду вчителів школи № 19 в освітній простір України

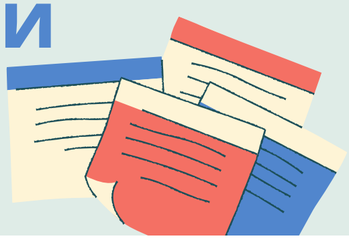

П.І.Б. учителя	Назва друкованого матеріалу	Електронне посилання або сертифікат (№, дата видачі)
Целовальник І. І.	Урок з літературного читання. Тема: *М. Коцюбинський "Харитя".*	Всеукраїнський сайт "Всеосвіта". Свідоцтво№ OD 908500
Євлоєва Т.П.	Русский язык. 9 класс. Тема: Двоеточие в бессоюзном сложном предложении	Всеукраїнський сайт "Всеосвіта". Свідоцтво№ ВК 398865
Бельдей І.О.	Українська література 8 клас. Тема: *Проблема волі людини та можливості її здобуття в повісті М. Коцюбинського «Дорогою ціною».*	Свідоцтво проекту vseosvita.ua №HF066224
Арабаджи Н. В.	Біологічні фейки на уроках біології (6-7 класи).	опубліковано на освітній платформі "На Урок"

Інтеграція перспективного педагогічного досвіду вчителів школи № 19 в освітній простір України

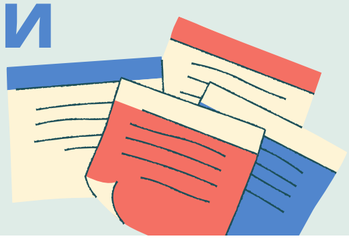

П.І.Б. учителя	Назва друкованого матеріалу	Електронне посилання або сертифікат (№, дата видачі)
Арабаджи Н. В.	Біологічні фейки на уроках біології (8-9 класи).	опубліковано на освітній платформі “Шкільне життя”
Рубленко В. М.	конспект уроку “Історичні джерела” (5 клас)	видавництво “Шкільний світ”
Рубленко В. М.	Практичні завдання для підготовки до олімпіади з історії для учнів 8 класів	опубліковано на освітній платформі “Шкільне життя”

Результати навчальних досягнень учнів школи за 2020-2021 н. р.

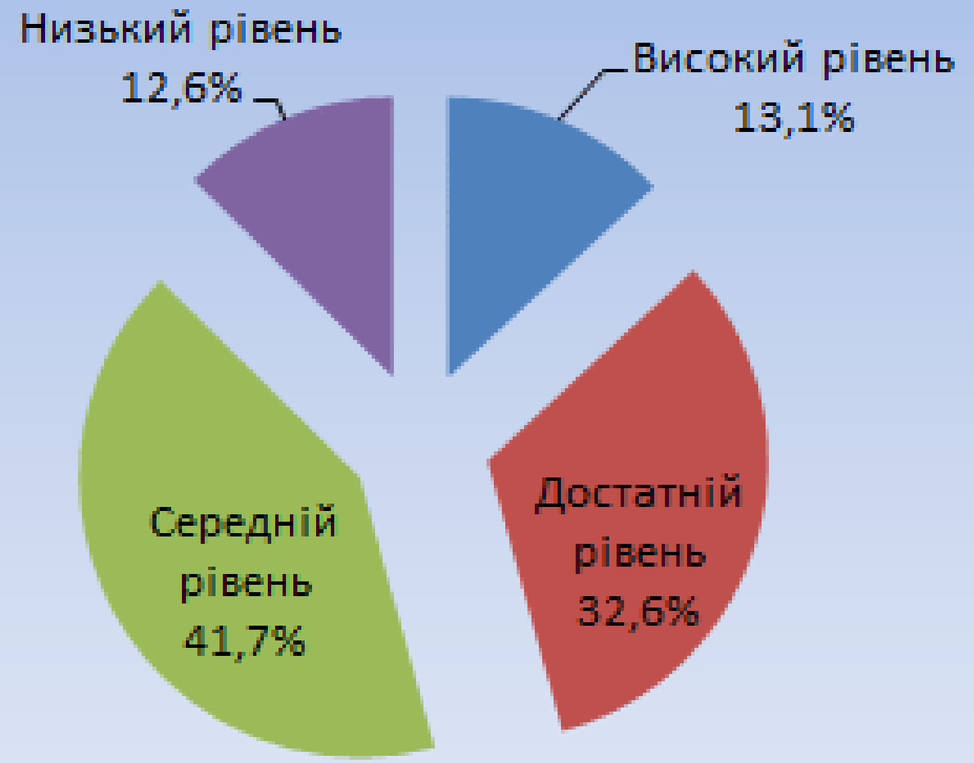

Показники якості знань учнів за підсумками 2020-2021 н.р.

Всього учнів: 356

Вербально оцінено: 126

Оцінено в балах (учні 4-11 класів): 230

Учнів, яких не атестовано: немає

Учнів, яких залишено на повторний курс навчання: немає

Нагороджено Похвальними листами за високі досягнення у навчанні: 27 учнів

Отримано свідоцтво з відзнакою про здобуття базової середньої освіти (9 клас): 3 учня

Участь у грантових та соціальних проєктах, направлених на удосконалення освітнього процесу

Проект "Бюджет громадської участі-2022"
SMART простір для кабінету інформатики

Модернізація застарілого комп’ютерного обладнання та програмного забезпечення, якому понад 10 років в ЗОШ № 19.
Облаштування та зонування кабінету за концепцією НУШ для проведення інтерактивних уроків.

За підсумками 2020-2021 н. р.
проєкт знаходиться на стадії розгляду організації.

Підведення підсумків- грудень 2021

Профілактика негативних проявів в учнівському середовищі, попередження правопорушень

1. Наради за участю директора. Розгляд питань щодо відвідуванням учнями школи, профілактики правопорушень, булінгу
2. Проведення рейду «Урок». Профілактика бродяжництва та бездоглядності
3. Загальношкільні батьківські збори
4. Відвідування родин учнів на дому
5. Контроль за відвідуванням учнями школи, складання актів 10 днів невідвідування

Профілактика негативних проявів в учнівському середовищі, попередження правопорушень

6. Засідання Ради Профілактики (в індивідуальній формі відповідно до поточної ситуації)

7. Облік працевлаштування випускників 9 класу, контроль за отриманням загальної середньої освіти

8.Подання до КЦССДМ на родини, які опинилися в СЖО

9.Подання, повідомлення в Кальміуський відділ поліції НП України Донецької області щодо пропусків навчальних занять, невиконання батьківських обов'язків, притягнення батьків до адміністративної відповідальності

10. Подання в ССД на батьків щодо невиконання батьківських обов'язків, забезпечення права дітей на освіту, булінг, притягнення батьків до адміністративної відповідальності

Дякую
за увагу!